

UR  
JOBS

*Oportunidades*

Prácticas y

pasantías

# AUTOLEGALIZACIONES DESDE EL SISTEMA UR JOBS

Para estudiantes que  
**NO encontraron**  
su práctica y pasantía  
en la plataforma

**\*\*Recuerda que solo debes hacer este paso a paso cuando la oferta de tu práctica y pasantía NO se encuentra publicada en el sistema de UR Jobs, es decir, la buscaste por otro medio\*\***

Ingresa a urosario.edu.co

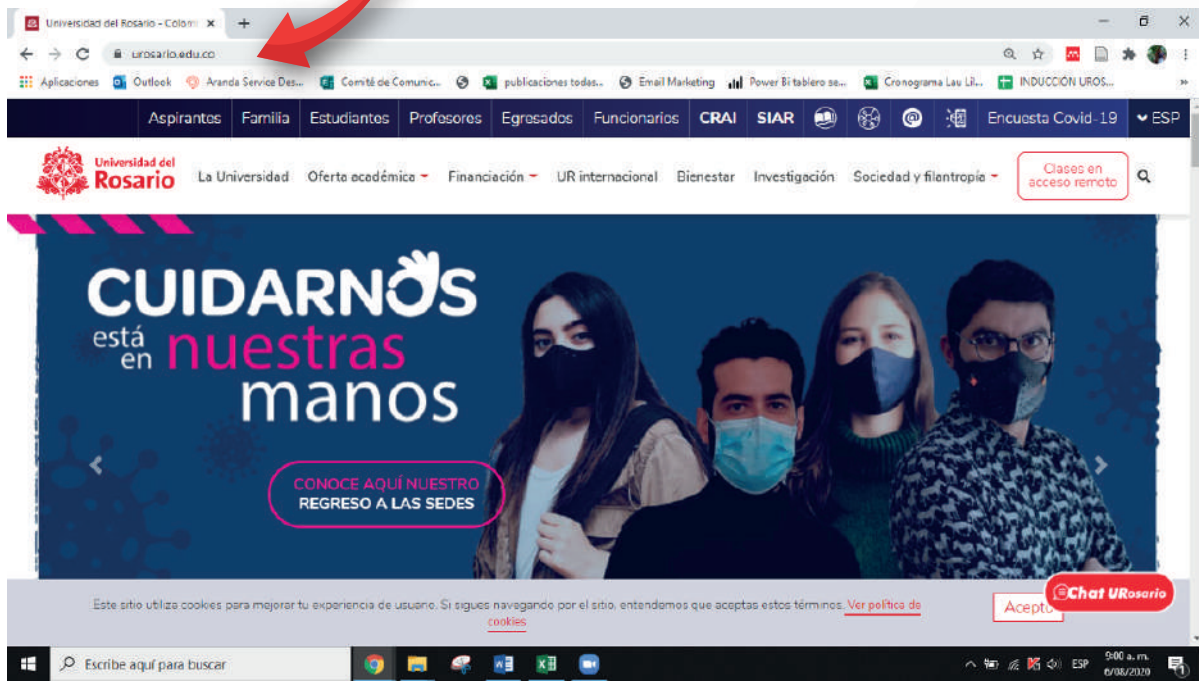

Clic en estudiantes

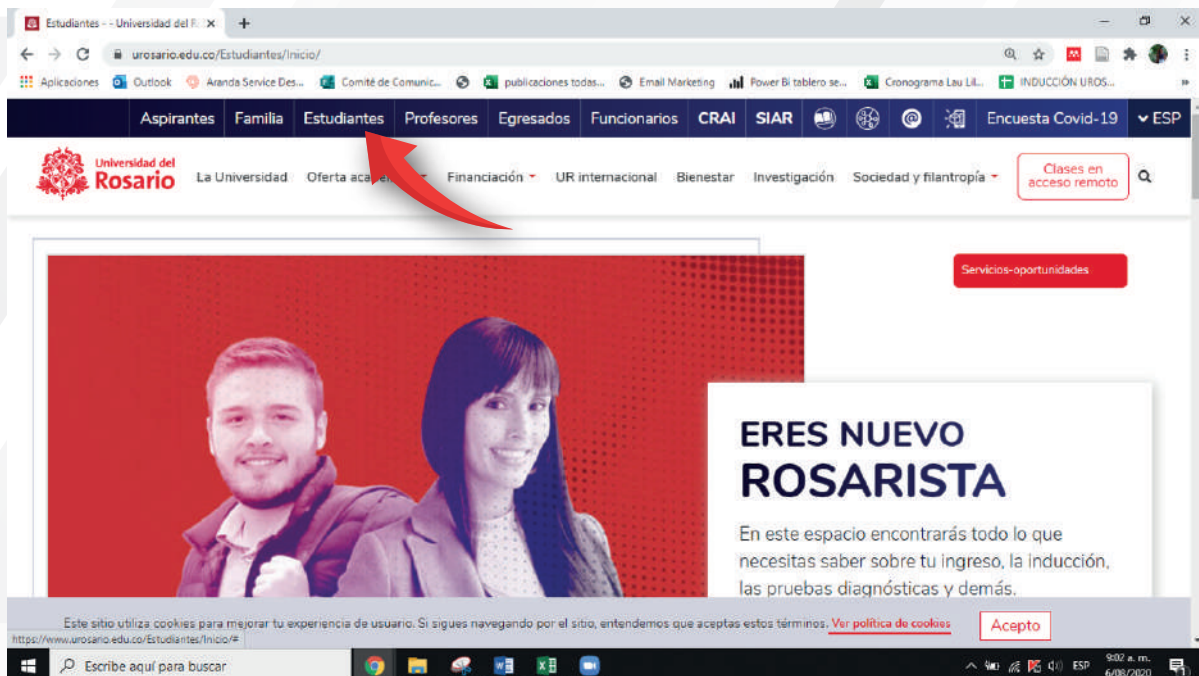

### Busca la opción Prácticas y Pasantías

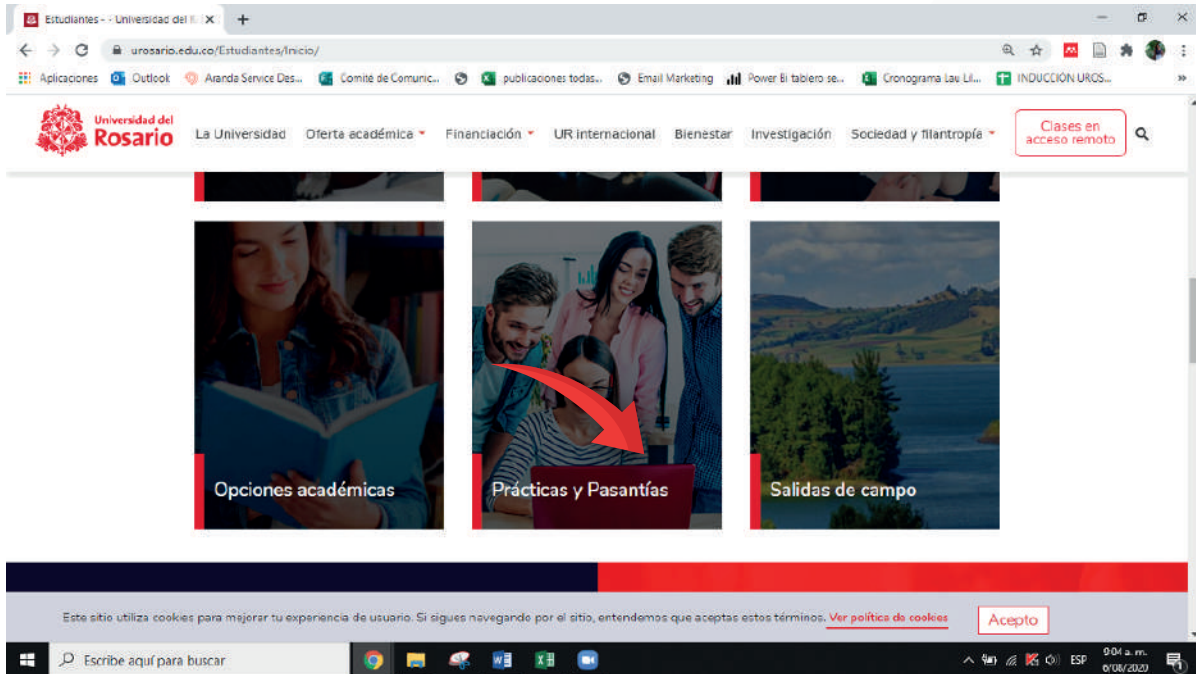

### Debes aterrizar en la página de UR Jobs

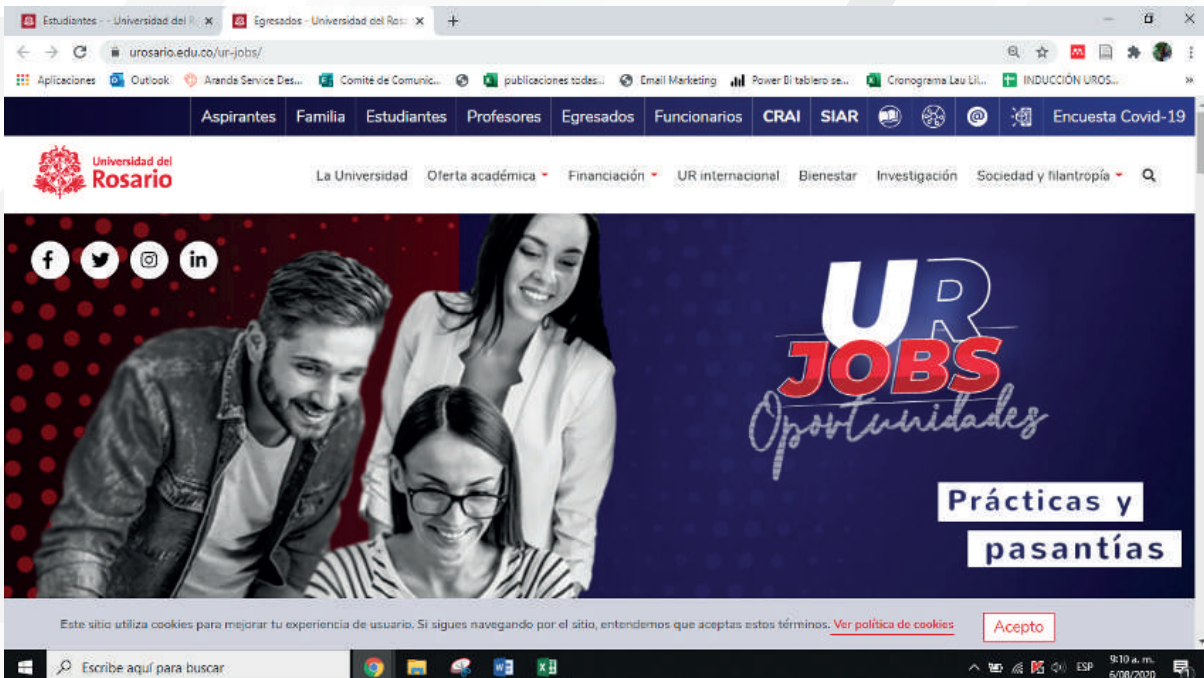

Busca la opción “Conoce oportunidades para realizar tu práctica y pasantía aquí” y dale clic

Estudiantes - Universidad del Rosario | Egresados - Universidad del Rosario

uro.rosario.edu.co/ur-jobs/

La Universidad | Oferta académica | Financiación | UR internacional | Bienestar | Investigación | Sociedad y filantropía

Conoce oportunidades para realizar tu práctica y pasantía **Aquí**

## CONOCE NUESTROS TIPS

Este sitio utiliza cookies para mejorar tu experiencia de usuario. Si sigues navegando por el sitio, entendemos que aceptas estos términos. [Ver política de cookies](#) **Acepto**

Clic en “Ingresar como Comunidad Universitaria”

Estudiantes - Universidad del Rosario | Egresados - Universidad del Rosario | JoinUp HCM

practicasypasantias.uro.rosario.edu.co/?\_ga=2.30936154.1599038043.1596387290-118591141.1587589014#/login

Universidad del Rosario | Dirección de Desarrollo y Egresados | Empleabilidad e Inserción Laboral

### USUARIOS

**Ingresar como Comunidad Universitaria**

Olvidó su usuario  
Olvidó su contraseña

[Descargue aquí el instructivo para estudiantes](#)

### ENTIDAD

Usuario  
Contraseña

Ingresa tu usuario y contraseña de pasaporte virtual

**\*\*Si tienes algún problema con el inicio de tu sesión escríbenos al correo urjobs@urosario.edu.co\*\***

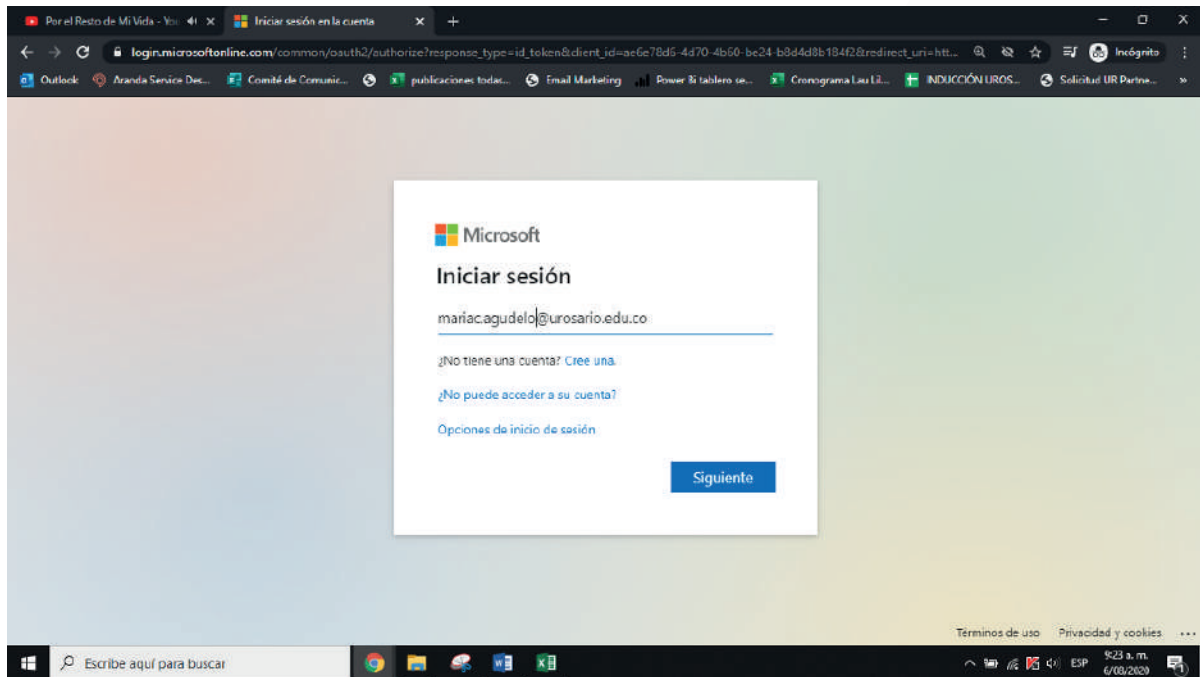

Aparecerá un aviso de advertencia dale clic en “Aceptar”

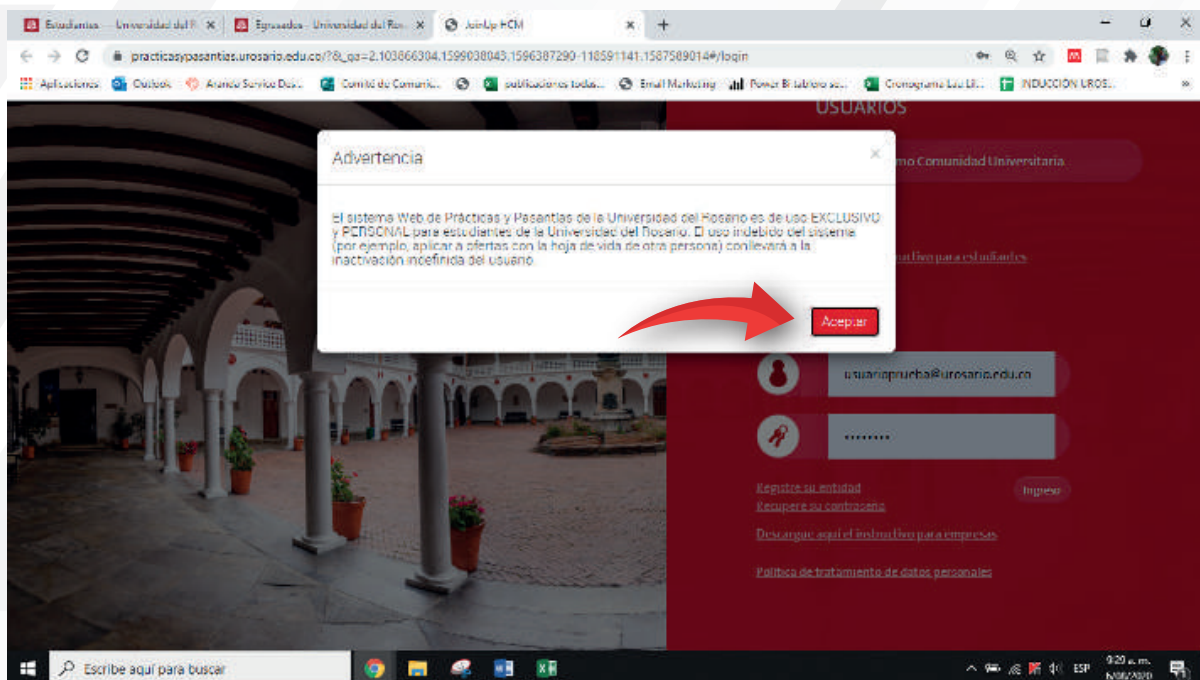

Debes aterrizar en tu vista de usuario en el sistema así:

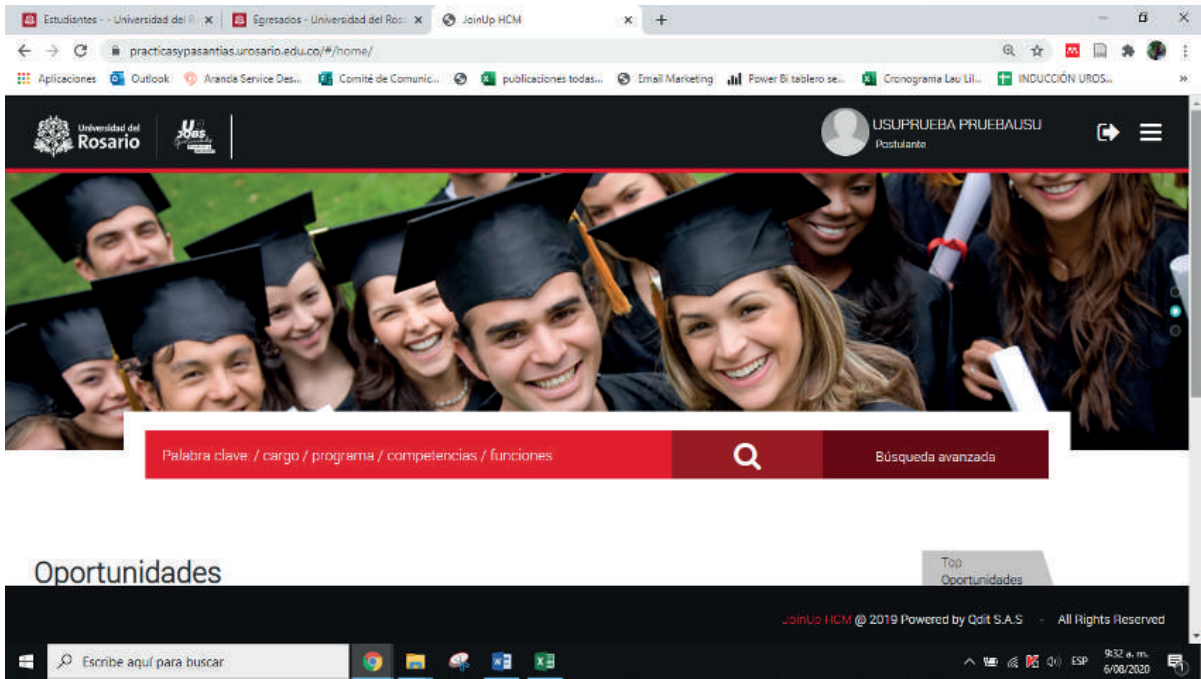

En la parte superior derecha aparece el menú, busca la opción “Legalizaciones” y dale clic

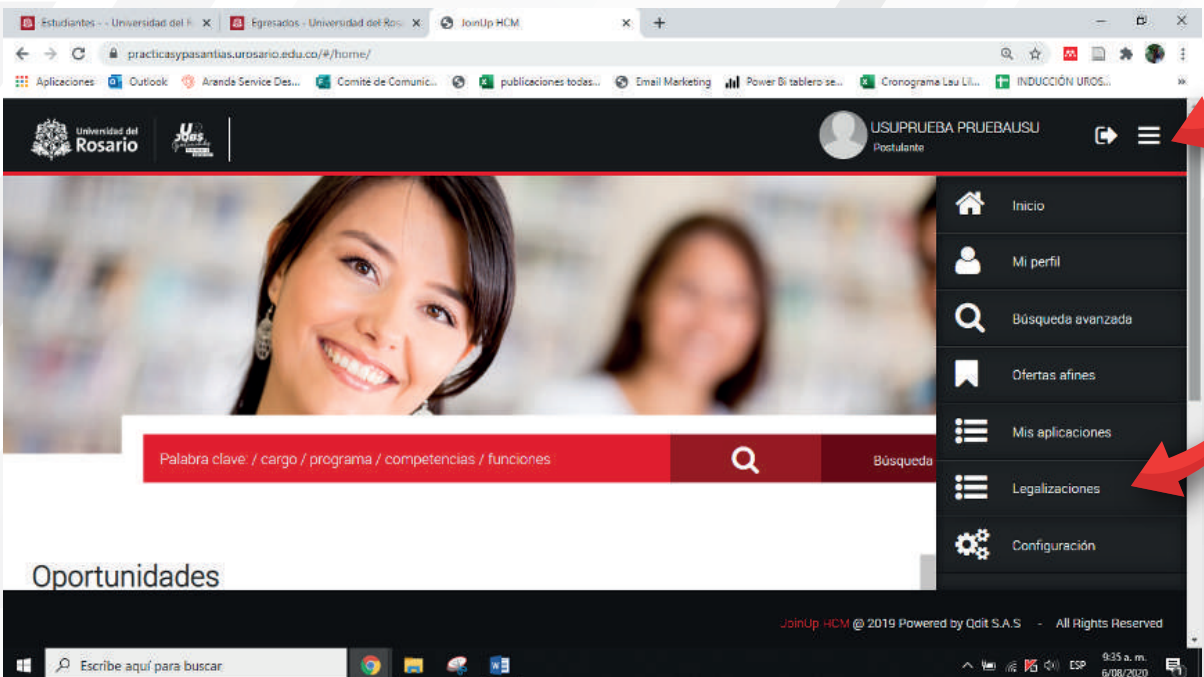

En la parte superior derecha encuentras la opción “Legalizar Práctica” dale clic

Selecciona el programa por el cual estas autorizado para realizar tu práctica y dale clic en siguiente

Indica si fuiste seleccionado por una oferta publicada en la plataforma UR Jobs

PROCESO DE LEGALIZACIÓN DE PRÁCTICAS

Estimado Estudiante

¿Usted fue seleccionado como practicante por una oferta publicada en esta herramienta web de prácticas y pasantías?

Si  No

Regresar Siguiente

JoinUp HCM © 2019 Powered by Qdix S.A.S - All Rights Reserved

En caso de seleccionar NO

Indica a través de que medio conseguiste tu práctica o pasantía autogestionada:

PROCESO DE LEGALIZACIÓN DE PRÁCTICAS

Estimado Estudiante

Dado que usted ha autogestionado su práctica académica, por favor indique por cual de los siguientes medios la consiguió:

Regresar Siguiente

Seleccionar  
Facultad/Departamento  
Autogestión por Feria laboral y de prácticas  
Autogestión por Presentación Corporativa  
Autogestión (sus contactos, página web de la empresa y otros)  
Oferta a la que aplicó en el sistema web

JoinUp HCM © 2019 Powered by Qdix S.A.S - All Rights Reserved

Escribe las tres primeras letras del nombre de la entidad y da clic en la lupa verde, después de encontrar el nombre da clic en siguiente.

Unidad del Rosario | Legalización | USUPRUEBA PRUEBAUSU Postulante

Volver

PROCESO DE LEGALIZACIÓN DE PRÁCTICAS

Selección de Entidad y Práctica Académica

Estimado Estudiante, en este formulario usted deberá buscar la entidad que publicó su práctica académica, una vez seleccione la entidad se listarán en la parte inferior todas las ofertas de práctica académica ofrecidas por la entidad, usted deberá escoger su práctica académica.

Busqueda Entidad: DDE

Regresar Siguiente

JoinUp HCM © 2019 Powered by Cdi S.A.S - All Rights Reserved

Luego selecciona la entidad y haz clic en siguiente

Unidad del Rosario | Legalización | USUPRUEBA PRUEBAUSU Postulante

Selección de Entidad y Práctica Académica

Estimado Estudiante, en este formulario usted deberá buscar la entidad que publicó su práctica académica, una vez seleccione la entidad se listarán en la parte inferior todas las ofertas de práctica académica ofrecidas por la entidad, usted deberá escoger su práctica académica.

Busqueda Entidad: DDE

ENTIDADES ENCONTRADAS

#	NIT	NOMBRE	RAZÓN SOCIAL	SECTOR	PAIS	CIUDAD
1	111111178	DDE	DDE	EDUCACIÓN	Colombia	Bogotá D.C.

JoinUp HCM © 2019 Powered by Cdi S.A.S - All Rights Reserved

Allí encontrarás el formulario de legalización, este se compone de tres bloques de información:

**Datos del estudiante:** Tu información

**Datos de la entidad:** Lugar en el cual vas a realizar tu práctica

**Datos de la práctica:**

PROCESO DE LEGALIZACIÓN DE PRÁCTICAS

Formulario de Legalización

Datos del Estudiante Datos Entidad Datos Práctica

Estimado usuario, para actualizar el número de su celular y teléfono fijo deberá realizarlo desde su perfil.

**INFORMACIÓN DEL ESTUDIANTE**

Nombre del estudiante	USUPRUEBA PRUEBAUS	Usuario	usuprueba@unroario
correo electrónico alternativo	usuprueba@gmail.com	Identificación	145214T
Teléfono casa	8000000	Celular	30000000
Teléfono celular		Facultad	ESCUELA DE ADMINISTRACIÓN
Programa	ADMINISTRACIÓN DE EMPRESAS	Semestre	según créditos

Activar Windows - Windows by GIGASAS - All Rights Reserved

Haz clic en la pestaña de datos de entidad e incluye la información referente a tu tutor:

PROCESO DE LEGALIZACIÓN DE PRÁCTICAS

Formulario de Legalización

Datos del Estudiante Datos Entidad Datos Práctica

Estimado usuario, los datos de la entidad y duración de la práctica serán asignados por el coordinador de prácticas. Una vez haya enviado a revisión su solicitud de legalización.

**TUTOR**

Nombre		Apellido	
--------	--	----------	--

PROCESO DE LEGALIZACIÓN DE PRÁCTICAS

Formulario de Legalización

Datos del Estudiante Datos Entidad Datos Práctica

Estimado usuario, complete los datos de la entidad y duración de la práctica con el consentimiento del coordinador de prácticas. Una vez haya enviado a revisión su solicitud de legalización.

**TUTOR**

Nombre	Diego	Apellido	JIMENEZ
Tipo de identificación	CC	Identificación	32702748
Cargo	Coordinador	Correo electrónico	diegojimenez@unroario.edu.uy
Teléfono celular	33200000	Extensión	

**ENTIDAD**

RUT	111111178	Dominio	CC
Nombre	UR	Identificación	JIMENEZ
Tipo de identificación	CC	Identificación	11111333

Activar Windows - Windows by GIGASAS - All Rights Reserved

16

Haz clic en la pestaña Datos de práctica e incluye la información referente a tu práctica, al finalizar haz clic en “Guardar y Continuar”. \*\*Recuerda para que incluir tus funciones en este campo debes seleccionar otros y allí deberás incluir el detalle de las funciones que realizarás en tu práctica.

University of Rosario | Legalización | LOGUEARSE (UR JOBS) | Usuario

Opciones del formulario: Datos de Usuario, Datos de Práctica

**OPCIONES DE LA PRACTICA CALIFICADA**

Quemado (Nombre)	Quemado (Nombre 2)
Regimen de cualificación profesional	Regimen de cualificación profesional
Fecha inicio practica: 14/06/2020	Fecha finalizacion practica: 15/06/2021
Tipo de Práctica: Otros - Maestría	Tipo de Práctica: Otros de maestría
Numero de dias: 100	Duracion de la practica Laboral

Sus funciones: Otro

Otras funciones:  
1. Realizar planeación estratégica  
2. Realizar informes  
3. Realizar monedas

Remuneración: Remuneración por mes

Dedicación por semana: Tiempo Completo (100%)

Area de la organización: Gerencia

Horario: 8 a 4:30 am

ARL: CIGRATA (SANTO DOMINGO)

Afiliación ARL por Universidad: [Redacted]

País donde realizará la practica: Colombia

Ciudad donde realizará la practica: Bogotá D.C. - Bogotá D.C.

Activar Windows | 2019 Powered by UR S.A.S. | All Rights Reserved

University of Rosario | Legalización | LOGUEARSE (UR JOBS) | Usuario

Numero de dias: 100

Duración de la práctica Laboral

Sus funciones: Otro

Otras funciones:  
1. Realizar planes estratégicos  
2. Realizar informes  
3. Realizar monedas

Remuneración: Remuneración por mes

Dedicación por semana: Tiempo Completo (100%)

Area de la organización: Gerencia

Horario: 8 a 4:30 am

ARL: CIGRATA (SANTO DOMINGO)

Afiliación ARL por Universidad: [Redacted]

País donde realizará la practica: Colombia

Ciudad donde realizará la practica: Bogotá D.C. - Bogotá D.C.

Registrar Guardar y Continuar

Activar Windows | 2019 Powered by UR S.A.S. | All Rights Reserved

El sistema te pedirá que incluyas los documentos para la legalización de la práctica. Haz clic en “Aceptar”. \*\*Si no tienes todos los documentos, puedes adjuntar los que tengas.

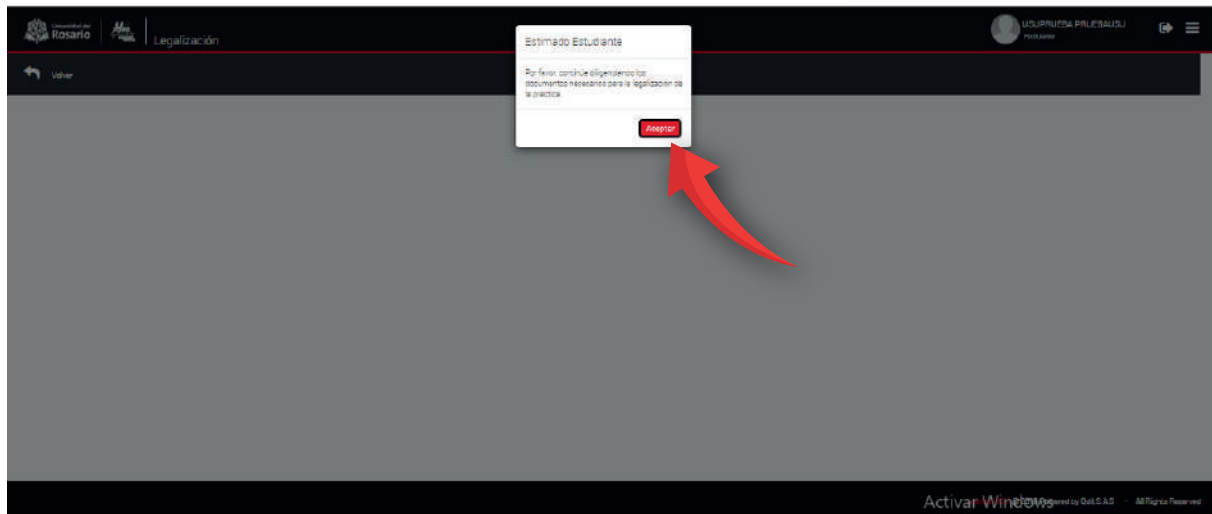

El sistema habilitará la pestaña de Documentos y tendrás la siguiente vista:  
\*\*Si no tienes todos los documentos, puedes adjuntar los que tengas.

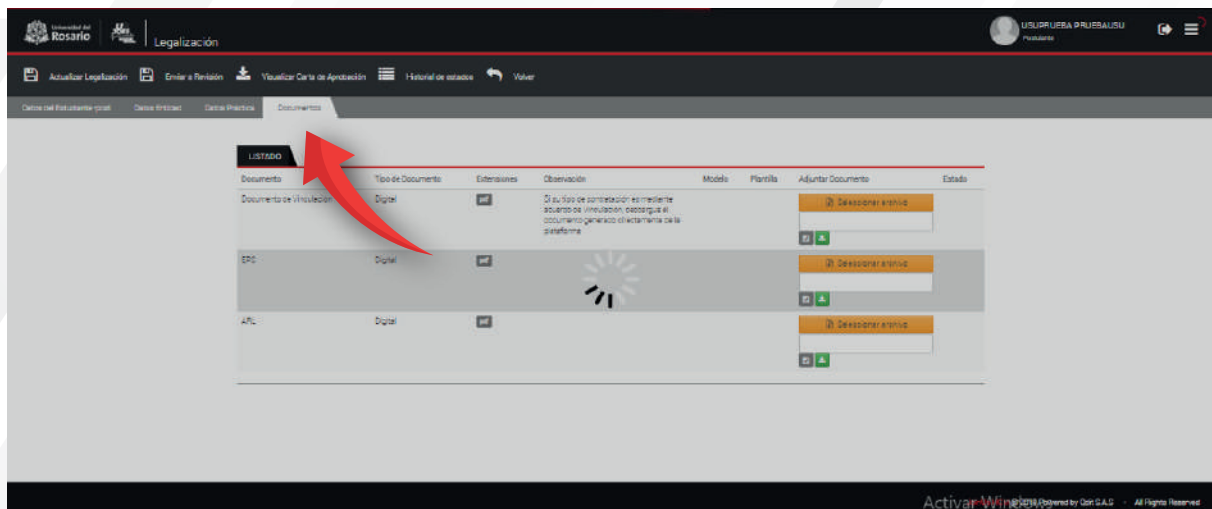

Incluye los documentos que te solicita el sistema haciendo clic en “Seleccionar Archivo”

Documento	Tipo de Documento	Extensiones	Observación	Modelo	Plantilla	Adjuntar Documento	Estado
Documento de Vinculación	Digital	pdf	Si su tipo de contratación es mediante acuerdo de vinculación, descargue el documento generado directamente de la plataforma.			Seleccionar archivo	
EPS	Digital	pdf				Seleccionar archivo	
ARL	Digital	pdf				Seleccionar archivo	

El sistema incluirá el archivo seleccionado y lo mostrará así:

Documento	Tipo de Documento	Extensiones	Observación	Modelo	Plantilla	Adjuntar Documento	Estado
Documento de Vinculación	Digital	pdf	Si su tipo de contratación es mediante acuerdo de vinculación, descargue el documento generado directamente de la plataforma.			Seleccionar archivo	
EPS	Digital	pdf				Seleccionar archivo certificadops.pdf	
ARL	Digital	pdf				Seleccionar archivo	

Haz clic en el primer icono en forma de *disquete* para guardar el documento. Saldrá un aviso que te indicará que se ha guardado el documento, haz clic en “Aceptar”.

Se ha almacenado el documento.

Aceptar

Documento	Tipo de Documento	Extensiones	Observación	Modelo	Plantilla	Adjuntar Documento	Estado
Documento de Vinculación	Digital	pdf	Si su tipo de contratación es mediante acuerdo de Vinculación, descargue el documento generado directamente de la plataforma			Seleccionar archivo	
EPS	Digital	pdf				Seleccionar archivo certificadeps.pdf	
ARL	Digital	pdf				Seleccionar archivo	

Dale clic en la parte superior izquierda a “Actualizar Legalización”

Actualizar Legalización

Documento	Tipo de Documento	Extensiones	Observación	Modelo	Plantilla	Adjuntar Documento	Estado
Documento de Vinculación	Digital	pdf	Si su tipo de contratación es mediante acuerdo de Vinculación, descargue el documento generado directamente de la plataforma			Seleccionar archivo	
EPS	Digital	pdf				Seleccionar archivo certificadeps.pdf	
ARL	Digital	pdf				Seleccionar archivo	

23

El sistema te informará que se ha actualizado la legalización, haz clic en “Aceptar”

Documento	Tipo de Documento	Extensiones	Observación	Modelo	Plantilla	Adjuntar Documento	Estado
Documento de Vinculación	Digital	pdf	Si su tipo de contratación es mediante acuerdo de Vinculación, descargue el documento generado directamente de la plataforma			Seleccionar archivo	
EPS	Digital	pdf				Seleccionar archivo certificadoveps.pdf	
APL	Digital	pdf				Seleccionar archivo	

24

Deben aparecer los documentos que adjuntaste y en estado debe aparecer “pendiente de aprobación”

Documento	Tipo de Documento	Extensiones	Observación	Modelo	Plantilla	Adjuntar Documento	Estado
Documento de Vinculación	Digital	pdf	Si su tipo de contratación es mediante acuerdo de Vinculación, descargue el documento generado directamente de la plataforma			Seleccionar archivo	
EPS	Digital	pdf				Seleccionar archivo certificadoveps.pdf	PENDIENTE DE APROBACIÓN
APL	Digital	pdf				Seleccionar archivo	

25

Cuando tengas todos los documentos y la información completa en la plataforma URJOBS, podrás enviar a revisión tu legalización de práctica. Dale clic en la parte superior izquierda a “Enviar a Revisión” \*\*Recuerda verificar los documentos y la información diligenciada, ya que una vez realizado este proceso no podrás modificarlos.\*\*

Legalización

Actualizar Legalización Volver | Enviar a Revisión | Visualizar Carta de Aprobación | Historial de estados

Datos del Estudiante -post | Datos Entidad | Datos Práctica | Documentos

LISTADO

Documento	Tipo de Documento	Extensiones	Observación	Modelo	Plantilla	Adjuntar Documento	Estado
Documento de Vinculación	Digital	pdf	Si su tipo de contratación es mediante acuerdo de Vinculación, descargue el documento generado directamente de la plataforma			Seleccionar archivo	
EPS	Digital	pdf				Seleccionar archivo	PENDIENTE DE APROBACION

JoinUp HCM @ 2019 Powered by Qdit S.A.S - All Rights Reserved

26

El sistema te preguntará de nuevo si deseas enviar a revisión tu proceso de legalización. Da clic en “Si”

Legalización

USUPRUEBA PRUEBAUSU Postulante

Estimado estudiante, desea enviar a revisión su legalización?

Si No

Documento	Tipo de Documento	Extensiones	Observación	Modelo	Plantilla	Adjuntar Documento	Estado
Documento de Vinculación	Digital	pdf	Si su tipo de contratación es mediante acuerdo de Vinculación, descargue el documento generado directamente de la plataforma			Seleccionar archivo	
EPS	Digital	pdf				Seleccionar archivo	PENDIENTE DE APROBACION

JoinUp HCM @ 2019 Powered by Qdit S.A.S - All Rights Reserved

El sistema confirmará tu solicitud a través del siguiente mensaje, debes dar clic en Aceptar.

Para finalizar y verificar que tu legalización fue creada, puedes dar clic en Legalizaciones y debe aparecer tu nombre con la fecha de inicio y fin de tu práctica.

Si tienes algún inconveniente durante el proceso comunícate con nosotros al correo [urjobs@urosario.edu.co](mailto:urjobs@urosario.edu.co)