



Orientaciones para cursar el pregrado de Economía



Universidad del
Rosario

Facultad de
Economía

Contenido

Introducción	3
Generalidades del plan de estudios	4
Trayectorias de matemáticas	8
Opciones de diversificación y profundización	10
Núcleo de Formación Rosarista	15
Requisitos de Idiomas	16
Comité Asesor de Idiomas	17
Opciones de Grado	18
Plan de estudios de Economía	20
Consejos para la vida universitaria	22
Revisión del plan de estudios	24
Contactos	26

Introducción

¡Bienvenido a la Facultad de Economía!

Parte del éxito de la vida universitaria se basa en disfrutar y aprovechar al máximo la estancia durante la realización del programa académico. Esto implica adquirir conocimientos propios de su profesión y servirse de cada oportunidad que brinda su Facultad y la Universidad.

Este documento le brinda las orientaciones para cursar su programa académico. Aquí, podrá encontrar las generalidades sobre el programa de Economía, su duración, especificidades, definición general de cada área de estudio y perfiles profesional y ocupacional. Así mismo, conocerá las dos trayectorias de matemáticas que puede seguir en su programa, según la prueba diagnóstica que presente en primer semestre. Seguido de ello, se informará sobre las opciones de diversificación y de profundización que podrá tomar en su programa académico, las asignaturas que constituyen el Núcleo de Formación Rosarista, los requisitos de idiomas exigidos, la labor que realiza el Comité Asesor de Idiomas y las opciones de grado que podrá adelantar. Finalmente, encontrará el plan de estudios sugerido por semestre académico y algunos consejos para llevar con éxito su estancia en la Universidad, junto con la lista de chequeo de su plan de estudios y una lista de instancias a las que puede acceder en el momento que requiera de alguna orientación.

La Facultad de Economía quiere darle una especial bienvenida y ofrecerle toda su colaboración durante su formación como economista. En este sentido, lo invitamos a conocer el equipo de trabajo de la Facultad, sus funciones y la forma en que puede contactarse con cada uno de los miembros de este equipo, con el fin de que pueda aclarar sus dudas y aprovechar todas las oportunidades ofrecidas.

¡Éxitos en sus estudios!



Generalidades del plan de estudios

“Una de las consecuencias de la monumental crisis vivida en los últimos años es que, de repente, la mayoría de los mortales nos hemos dado cuenta de que la economía tiene un papel muy importante en nuestras vidas. De la noche a la mañana todos hemos visto que conceptos tan raros como prima de riesgo, bonos tóxicos, bancos malos, hipotecas subprime, activos preferentes o austeridad fiscal acaban afectando a nuestra situación personal y familiar... y no siempre de manera positiva. Porque, nos guste más o nos guste menos, el mundo de la economía nos rodea y nos afecta constantemente...La economía, pues, se entrelaza constantemente con diferentes aspectos de nuestra existencia. A pesar de ello, los conceptos económicos más básicos resultan profundamente ajenos a la mayoría de la población...” (Sala i Martín, Xavier (2015). Economía en colores).

Nombre del programa: Pregrado en Economía

Título otorgado: Economista

Total créditos académicos: 140

Duración: 8 semestres

Metodología: Presencial

Jornada: Diurna

Especificidades: Como estudiante de Economía, usted recibirá una formación rigurosa y sólida en la ciencia económica, tanto en sus aspectos teóricos como empíricos, cuantitativos y cualitativos. Las áreas de formación del programa están armonizadas entre la teoría micro y macroeconómica, la política económica y la economía aplicada para desarrollar entre los estudiantes la capacidad de pensar como economistas combinando en su análisis la realidad de los fenómenos económicos y la forma en que se desearía que se transformasen.



Tipología de asignaturas

El plan de estudios se compone de diferentes tipos de asignaturas que en conjunto brindan la formación profesional y el desarrollo integral del estudiante, a través de la interacción en otras áreas del conocimiento.



Las asignaturas obligatorias, en relación con la naturaleza de los saberes pueden ser: Básicas o de fundamentación, y Complementarias o de Profundización.

BÁSICAS O DE FUNDAMENTACIÓN

Comprenden las asignaturas de formación básica o núcleo básico en economía. Estas asignaturas incluyen también las de carácter institucional, las cuales deben ser cursadas por todos los estudiantes de la Universidad, de acuerdo con los parámetros del núcleo de formación rosarista.

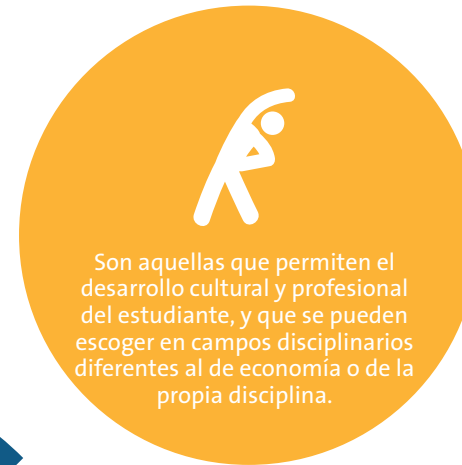

Son aquellas que permiten el desarrollo cultural y profesional del estudiante, y que se pueden escoger en campos disciplinarios diferentes al de economía o de la propia disciplina.

ELECTIVAS HM

Comprenden las asignaturas ofrecidas por la Escuela de Ciencias Humanas o por la Decanatura del Medio Universitario, dirigidas al desarrollo de habilidades sociales, culturales, artísticas y deportivas.



COMPLEMENTARIAS O DE PROFUNDIZACIÓN

Comprenden las asignaturas complementarias a la formación profesional básica y son ofertadas por la Facultad como alternativas para ahondar en sus áreas de proyección profesional. Son de carácter obligatorio y el estudiante puede elegir una de las opciones de profundización, o de manera alternativa, podrá cursar 16 créditos en asignaturas que poseen esta tipología.

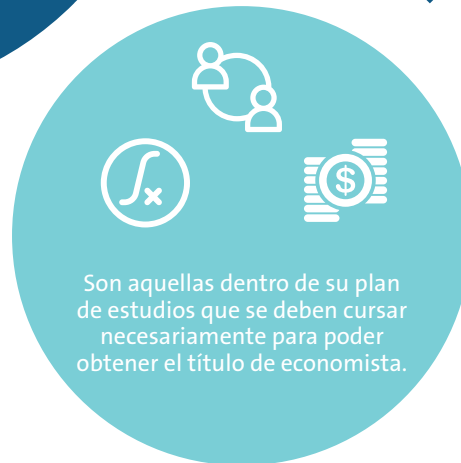

Son aquellas dentro de su plan de estudios que se deben cursar necesariamente para poder obtener el título de economista.



ELECTIVAS GENERALES

Comprenden las asignaturas obligatorias de otros programas académicos de la Universidad o asignaturas dirigidas a iniciar, profundizar o completar estudios en otra disciplina o profesión.

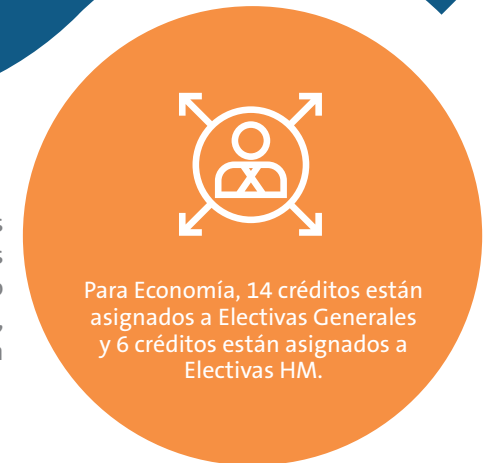

Para Economía, 14 créditos están asignados a Electivas Generales y 6 créditos están asignados a Electivas HM.

Áreas de formación

La siguiente gráfica, muestra la definición de cada área que comprende el programa académico, así como el número de créditos y asignaturas que componen a cada una de ellas.



OPCIÓN DE GRADO

Interrelaciona los conocimientos adquiridos a lo largo del programa, para ejercerlos en el ámbito laboral, hacer un trabajo de grado o continuar con estudios de posgrado.



FORMACIÓN ROSARISTA

Estudia temas que consoliden la historia, los valores, la identidad y la misión educativa e Institucional de la Universidad.



COMPETENCIAS NO CUANTITATIVAS

Permite desarrollar habilidades de lectura, escritura, ética y ciudadanía, como complemento del desarrollo profesional.



ELECTIVAS HM

Está compuesta por asignaturas de la Escuela de Ciencias Humanas y el Medio Universitario que apoyan la formación integral y desarrollan las dimensiones personal, social y profesional. Estas asignaturas son de tipología "Electiva HM".



ELECTIVAS GENERALES

Permite adquirir conocimientos interdisciplinarios, mediante la inscripción de asignaturas de las diferentes Facultades de la Universidad. Estas asignaturas son de tipología "Electiva General".



ECONOMÍA

El área de economía estudia el comportamiento de los agentes económicos individuales, como son los consumidores y las empresas, y su interrelación en el mercado. Así mismo, estudia los indicadores globales de la economía, mediante el análisis de las variables agregadas como el PIB, el empleo, exportaciones, importaciones, inflación, tasa de interés, entre otros.



MATEMÁTICAS

El área de matemáticas es una herramienta que permite la formalización de las teorías económicas haciendo uso del lenguaje formal, la abstracción, la lógica y el razonamiento de axiomas, postulados y teoremas matemáticos.



PROFUNDIZACIONES

POLÍTICA ECONÓMICA

Permite comprender las teorías, políticas e instrumentos empleados por los Policy Makers en el corto, mediano y largo plazo que permiten controlar la economía de un país, proporcionando estabilidad, crecimiento y desarrollo económico.

ECONOMÍA DE LAS POLÍTICAS PÚBLICAS

Se enfoca en el diseño, formulación, implementación y evaluación de las políticas públicas enfocadas en resolver diferentes problemáticas, partiendo de un proceso de diagnóstico y análisis de factibilidad que toma en cuenta a todos los agentes involucrados.

FINANZAS

Estudia teorías de estrategias de elección de portafolio para la valoración y negociación de inversiones y productos derivados, así como la teoría de finanzas corporativas que permite evaluar el desempeño de una empresa del sector real.

COMERCIO

Estudia las teorías de política comercial y los procesos de globalización que están viviendo las economías, reflejados en el incremento de los flujos comerciales y de información, y en una mayor movilidad de factores productivos como el capital y el trabajo.



TRANSVERSAL

El área transversal hace uso de herramientas matemáticas y estadísticas para resolver problemas económicos, comprender modelos propios de la econometría y fortalecer el desarrollo y la presentación de demostraciones matemáticas.

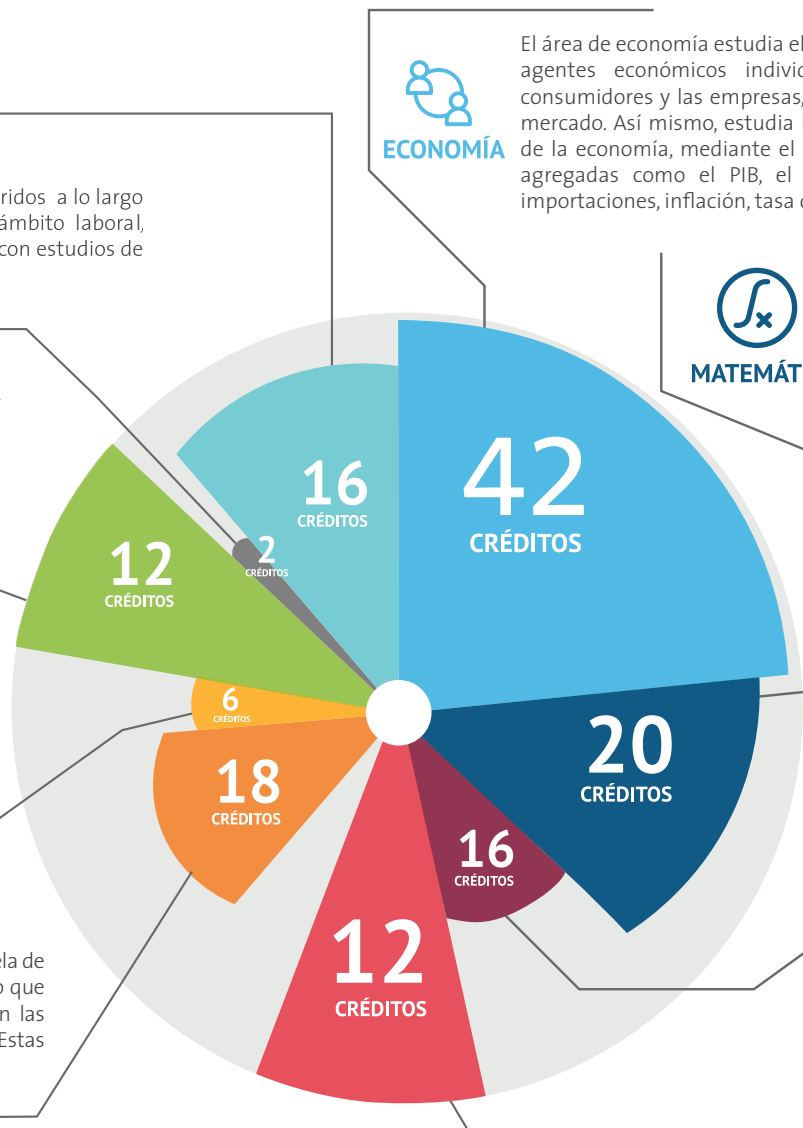

Perfiles del estudiante

A continuación usted podrá interrelacionar:

Perfil de ingreso >> Área de formación >> Perfil profesional >> Desempeño Laboral

Ser inquieto con las problemáticas sociales

Experiencia en actividades que impliquen análisis, toma de decisiones, planeación y dirección en las diferentes áreas que constituyen la ciencia económica.

Tener un buen dominio del lenguaje matemático

Capacidad de abstracción para el estudio de los fenómenos reales, a partir de la comprensión de fundamentos estadísticos y de modelación matemática

Tener curiosidad por la realidad financiera y comercio internacional

Capacidad para diseñar mecanismos y directrices de corto, mediano y largo plazo que proporcionen estabilidad y crecimiento económico.

Capacidad para diseñar estrategias de carácter público que involucren a diversos agentes de la economía, partiendo de un proceso de diagnóstico y de un análisis de factibilidad.

Capacidad para dar respuesta a las necesidades del sector financiero colombiano y mundial.

Capacidad para desenvolverse con fluidez en áreas relacionadas con la regulación, negociación y análisis de acuerdos de comercio internacional.



Ser disciplinado y comprometido

Habilidades en el trabajo individual y en equipo, con sentido social y desde una perspectiva interdisciplinaria, para desempeñarse profesionalmente en el trabajo corporativo e independiente.

Capacidad de aplicar los conceptos económicos, financieros y de comercio, a la solución de problemas de carácter global, entendiendo contextos múltiples en ámbitos políticos y sociales.

Sentir interés por enfrentar retos a nivel social y tecnológico

Tener interés por aprender otros idiomas

Habilidad para aplicar los conocimientos teóricos adquiridos en la solución de problemas de contexto global, en organizaciones internacionales y firmas multinacionales.

Área de formación

- Economía (02)
- Matemáticas (01)
- Opción de grado (06)
- Formación Rosarista (04)
- Transversal (02)
- Electivas Generales (03, 04)
- Electivas HM (03, 04)
- Competencias no cuantitativas (03, 04)
- Núcleo de Profundización (06)

Trayectorias de matemáticas

En su ingreso a la Universidad, usted podrá tomar una de las dos trayectorias de matemáticas, teniendo en cuenta lo siguiente:

En la entrega de horarios de primer semestre todos los estudiantes son inscritos en la asignatura “Precálculo”.



En la semana de inducción para el ingreso a primer semestre se presenta una prueba diagnóstica que evalúa sus conocimientos en matemáticas.



Presentar la prueba es de carácter obligatorio y determina el nivel de comprensión y dominio de matemáticas.



A partir de los resultados de esta prueba, usted iniciará su *Trayectoria de matemáticas* con “Competencias Básicas de Matemáticas” o “Cálculo I”.



El resultado de la prueba y la asignación de los grupos, es enviado por el Departamento de Matemáticas el día siguiente a su presentación.



Para quienes hayan iniciado su *Trayectoria de matemáticas* con “Cálculo I”, en la tercera semana de clases presentarán un examen que permitirá conocer el estado de avance de los temas. A partir de los resultados de este examen, usted puede decidir permanecer en la asignatura o cambiarse a “Competencias Básicas de Matemáticas”, con la debida autorización de la Dirección de Cohorte.

3

Si usted inició su *Trayectoria de matemáticas* en “Competencias Básicas de Matemáticas”, debe cursar y aprobar la asignatura para continuar con “Cálculo I” en segundo semestre. De lo contrario, deberá volver a cursar la asignatura.



Anteriormente, la asignatura recibía el nombre “Competencias básicas en matemáticas”.

Descripción de las trayectorias

Todas las trayectorias, están diseñadas para cursar con éxito su programa académico. Es decir, no hay una opción mejor.

TRAYECTORIA 1



TRAYECTORIA 2

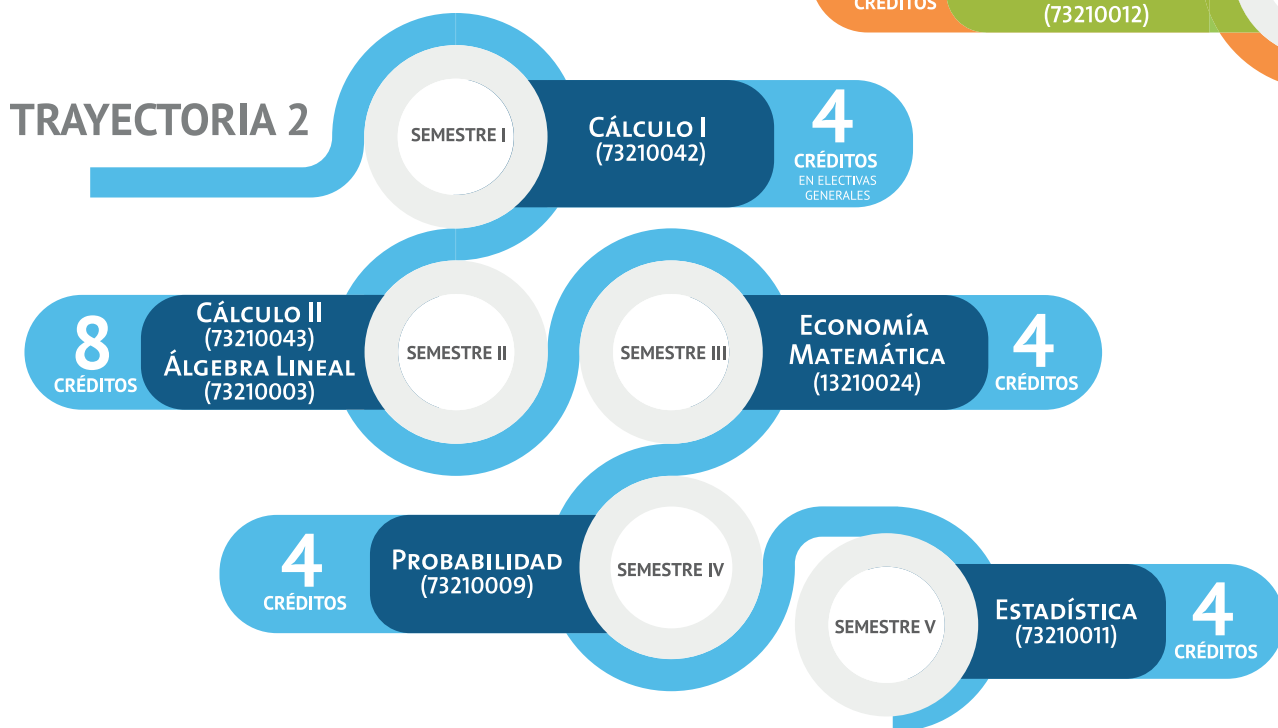

La asignatura “Precálculo” hace parte del área de Electivas Generales que debe cursar. Por lo tanto, no se incrementa el número de créditos, ni el número de semestres del programa académico.

Opciones de diversificación y profundización

¿Qué son los núcleos de diversificación?

Las opciones de diversificación son énfasis que están compuestos por asignaturas de otros programas académicos de la Universidad y que hacen parte de sus créditos en Electivas Generales. Son alternativas de exploración y ampliación de su formación, que buscan desarrollar conocimientos que impulsen sus competencias laborales, generando interdisciplinariedad con las diferentes áreas de estudio. En este sentido, las Opciones de Diversificación pueden estar o no relacionados con el programa de Economía, permitiendo la mejor comprensión de un área específica según sus intereses de formación profesional.

Para obtener este reconocimiento, usted debe tomar entre 12 y 16 créditos (dependiendo de la opción elegida) de asignaturas. Cada Facultad o Escuela tiene la información de las diferentes Opciones de Diversificación y, en este sentido, es necesario contactarse con la persona encargada de cada uno de ellos para su consulta.

Las opciones de Profundización son la opción énfasis en temas propios de su formación como Profesional en Economía. Cada opción consta de 16 créditos de asignaturas que pueden cursarse a medida que desarrolla su programa académico.

¿Qué son los núcleos de profundización?

Las Opciones de Profundización son énfasis en temas propios a su formación como Profesional en Economía. Cada Opción consta de 16 créditos de asignaturas que pueden cursarse a medida que desarrolla su programa académico.

Dichas asignaturas son complementarias a la formación profesional básica y se ofrecen como alternativas de soporte profesional y como énfasis en la profesión. Para el programa de Economía, usted podrá elegir entre cuatro opciones de Profundización, que se presentan a continuación.



Opción de profundización en Política Económica

Prerrequisitos

MACROECONOMÍA II
CÓDIGO 13210008

Prerrequisitos

MICROECONOMÍA II
CÓDIGO 13210006



Si está interesado en temas de política económica y elige esta opción usted podrá:

- Analizar y comprender las teorías, políticas e instrumentos empleados por los policy Makers.
- Tener una perspectiva de corto, mediano y largo plazo sobre las políticas económicas, con el fin de garantizar la estabilidad económica de un país.
- Comprender los mecanismos, los instrumentos y las instituciones que controlan la economía de un país están encargadas de asegurar la estabilidad, el crecimiento y el desarrollo económico.

Opción de profundización en Economía de las Políticas Públicas



Si está interesado en temas de economía de las políticas públicas usted podrá:

- Aprender a diseñar, formular, implementar y evaluar las políticas públicas enfocadas en resolver diferentes problemáticas.
- Comprender los mecanismos, los instrumentos y las instituciones que controlan la economía de un país están encargadas de asegurar la estabilidad, el crecimiento y el desarrollo económico.

Opción de profundización en Finanzas

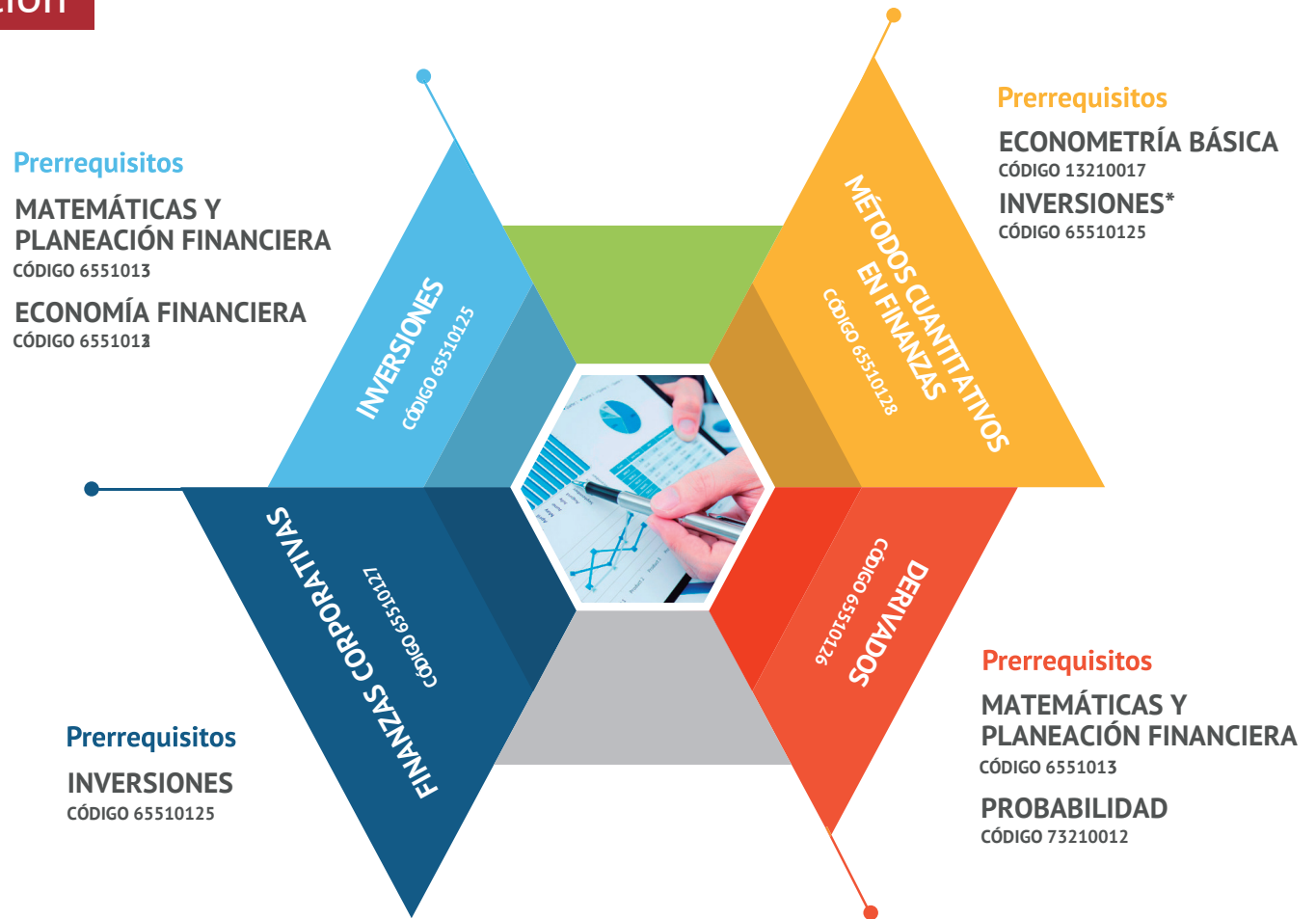

Si está interesado en temas financieros usted podrá:

- Utilizar teorías aplicadas a los mercados financieros y tener claridad conceptual sobre su relación con la valoración de activos, en un mundo bajo incertidumbre.
- Comprender y aplicar las teorías de valoración y negociación de inversiones y estrategias de gestión de portafolios.
- Comprender las herramientas conceptuales y prácticas para valorar el desempeño de las empresas del sector real.
- Comprender y aplicar los procesos de estructuración, negociación, valoración y uso de los productos derivados financieros.

*Prerrequisito especial: asignatura que puede ser cursada de manera simultánea o previa al registro de otra asignatura.

Opción de profundización en Comercio

Prerrequisitos

**TEORÍA Y POLÍTICA DEL
COMERCIO INTERNACIONAL**
CÓDIGO 65510123

**FIRMAS Y COMERCIO
INTERNACIONAL**
CÓDIGO 65510129

Prerrequisitos

**TEORÍA Y POLÍTICA DEL
COMERCIO INTERNACIONAL**
CÓDIGO 65510123

**MODELOS CUANTITATIVOS
EN COMERCIO**
CÓDIGO 65510131

**TEORÍA Y POLÍTICA DEL
COMERCIO INTERNACIONAL**
CÓDIGO 65510123

Prerrequisitos

MICROECONOMÍA II
CÓDIGO 13210006

**SISTEMA MUNDIAL
DEL COMERCIO**
CÓDIGO 65510130

Prerrequisitos

**TEORÍA Y POLÍTICA DEL
COMERCIO INTERNACIONAL**
CÓDIGO 65510123

- Analizar el proceso de globalización de la actividad económica, haciendo énfasis en conceptos que permitan comprender el fenómeno de integración por medio del intercambio de bienes y servicios, y el flujo internacional de capitales.
- Comprender las teorías y políticas que explican y orientan el comercio internacional
- Tener una visión general sobre las distintas características y orientaciones de la política comercial y sus instrumentos.
- Comprender las teorías que explican el papel e importancia de las firmas en el comercio internacional, así como la determinación de política comercial desde el punto de vista de la economía política.

Núcleo de Formación Rosarista

Los núcleos de profundización son la opción énfasis en temas propios de su formación como Economista. Cada núcleo, consta de 16 créditos de asignaturas que se cursan durante el último año de su programa académico. Dichas asignaturas, son complementarias a la formación profesional básica y se ofrecen como alternativas de soporte profesional y como énfasis en la profesión. Para el programa de Economía, usted podrá elegir entre los dos núcleos de Profundización, que se explican a continuación.

1- Los núcleos de profundización son la opción énfasis en temas propios de su formación como Economista. Cada núcleo, consta de 16 créditos de asignaturas que se cursan durante el último año de su programa académico.

Dichas asignaturas, son complementarias a la formación profesional básica y se ofrecen como alternativas de soporte profesional y como énfasis en la profesión. Para el programa de Economía, usted podrá elegir entre los dos núcleos de Profundización, que se explican a continuación.

Asignatura	Código	Créditos
ADN y la Evolución del Hombre	92810001	2
Biodiversidad y Salud Humana	11010042	2
Biodiversidad de Colombia: Tras las Huellas de la Naturaleza	11010041	2
El Planeta en que Vivimos	92810002	2

2- Los estudiantes de pregrado que ingresaron a primer semestre en el año 2018, deberán cumplir con un mínimo de créditos del Núcleo de Formación Rosarista ofertados en cada uno de los ejes así:

- Núcleo Mutis (2 créditos) + Artes y Humanidades (máximo 4 créditos)
- Núcleo Mutis (4 créditos) + Artes y Humanidades (máximo 2 créditos)

Asignatura	Propósito	Créditos
Identidad y sociedad	Promover la identidad rosarista y el ejercicio de una ciudadanía responsable	4
Núcleo Mutis en ciencias	Suscitar el pensamiento científico y la comprensión del entorno natural.	2
Artes y humanidades	Despertar e incentivar el interés por las artes y las ciencias sociales.	4
Habilidades para el siglo XXI	Desarrollar habilidades no cognitivas para afrontar las demandas de contextos cambiantes	2

*Si el estudiante está haciendo doble programa e inicio su segundo programa desde 2017-02 debe cumplir con el núcleo formación mutis.

Requisitos de idiomas

Se ha buscado la consolidación de un ambiente educativo que favorezca la diversidad cultural y la variedad lingüística del mundo, para tener profesionales más competentes y competitivos en todos los niveles del conocimiento. Por tanto, se debe aprobar el siguiente requisito:

CUMPLIMIENTO DE INGLÉS COMO SEGUNDA LENGUA:



Requisito de Mitad de Carrera

Debe presentar el certificado de aprobación de un examen internacional que acredite el nivel B1. También puede cursar y aprobar el cuarto nivel de inglés que ofrece la universidad dentro de sus créditos de Electivas HM y, posteriormente, presentar y aprobar el examen ofrecido por Rosario English Area que equivale al nivel B1. Este requisito se debe cumplir antes de registrar el crédito académico 73, de lo contrario se bloqueará su matrícula y no podrá continuar con su plan de estudios hasta que tramite el nivel B1.



Requisito de Grado

Debe presentar el certificado de aprobación de un examen internacional que acredite el nivel B2 como requisito de grado, el cual podrá acreditarse en cualquier momento antes de culminar el programa académico.

Los exámenes de inglés que reconoce la Universidad para acreditar los niveles B1 y B2, son: PET, IELTS, TOEFL PBT, TOEFL CBT, TOEFL iBT, MET, TOEIC y FCE, según el Decreto Rectoral 1404 de 2016. Adicionalmente, el Área de inglés de la Universidad, RosEA, ofrece un examen interno que usted puede tomar para validar B1.

Comité Asesor de Idiomas

La Universidad ha incorporado el programa de Internacionalización en Casa, el cual busca, entre otros aspectos, fortalecer estrategias de multilingüismo, tanto en segunda como en tercera lengua. El Comité Asesor de Idiomas se ha establecido como una instancia asesora que se encarga de la regulación y la gestión de la política de idiomas. El cual es presidido por la Dirección de Estudiantes y apoyado por la Secretaría Académica de cada facultad.

• Para poder acceder a dicho comité el estudiante debe:

• Haber realizado mínimo 6 exámenes de certificación y no aprobarlos, adicionalmente justificar porque no los ha podido pasar. Por ejemplo Calamidades Familiares, enfermedades y/o responsabilidad de manutención económica del hogar.

• Una vez el estudiante ingresa al Comité de idiomas se estudia el caso y en respuesta se puede dar las siguientes soluciones:

- Licencia en plataforma para realizar curso de inglés
 - Licencia en plataforma para realizar curso de inglés + Examen interno
 - Exoneración del requisito
- Adicionalmente a la solución, la universidad ofrece un acompañamiento en el proceso por medio de PACTO.*

Opciones de grado

La opción de grado es la elección que usted realiza en sus últimos semestres para interrelacionar todos los conocimientos que ha adquirido a lo largo del programa académico, según sus preferencias de proyección profesional y de su proyecto de vida. Con la opción elegida, usted podrá continuar sus estudios superiores con programas de posgrado, ejercer en el ámbito laboral y cursar algunas asignaturas con sello de “*Programación*” o “*CELEE acompañado*”, o hacer un trabajo de grado en el que pueda aplicar los conceptos aprendidos y cursar algunas asignaturas con sello de “*Programación*” o “*CELEE acompañado*”. Cada una de las opciones consta de 16 créditos.



SELLO CELEE ACOMPAÑADO

Lo tienen aquellas asignaturas de la Facultad que cuentan con asesoría en producción escrita de textos académicos, ofrecida por el Centro de Lectura y Escritura de la Escuela de Ciencias Humanas de la Universidad. Por tanto, estas asignaturas presentan un refuerzo especial en redacción, ortografía y presentación de informes o trabajos que atiendan la rigurosidad del uso del español.



SELLO DE PROGRAMACIÓN

El sello de programación, lo tienen aquellas asignaturas de la Facultad que buscan brindar herramientas para el procesamiento, análisis, interpretación y proyección de datos a gran escala, relacionados con problemáticas propias de la economía, las finanzas y el comercio internacional, a través del uso de diferentes softwares como Excel, ARCGIS, Matlab, Stata, Eviews, Python y R.

Descripción de las opciones de grado

COTERMINAL



- 16 créditos en asignaturas propias de la maestría selecciona

El Coterminal es una Opción de Grado, mediante la cual usted puede tomar un conjunto de asignaturas propias de algún programa de maestría de la Facultad:

- Maestría en Economía
- Maestría en Finanzas Cuantitativas
- Maestría en Economía de las Políticas Públicas

- Tener promedio ponderado igual o superior a 3.8.
- Haber cursado y aprobado el 75% del plan de estudios del pregrado.
- Cursar y aprobar todas las asignaturas que componen el Coterminal, en un máximo de dos periodos académicos.
- Para los estudiantes de un solo programa, el Coterminal con la Maestría en Economía vale como opción de grado y como 12 créditos de Electivas Generales. Así mismo, para los estudiantes de un solo programa, el Coterminal con la Maestría en Finanzas Cuantitativas vale como opción de grado y como 8 créditos de electivas.
- Para los estudiantes de doble programa entre Finanzas y Comercio Internacional y Economía, el Coterminal les vale como opción de grado para los dos programas.

- Haber cursado y aprobado al menos del 75% de los créditos obligatorios plan de estudios del pregrado con sello de Programación o CELEE acompañado.

TRABAJO DE GRADO



- 8 créditos: Asignatura Trabajo de grado
- 8 créditos: Asignaturas con sello de Programación o CELEE acompañado

El trabajo de grado es una opción de grado mediante la cual usted puede abordar una discusión de literatura académica, incluyendo una postura analítica. Este será dirigido por algún profesor de la Facultad de Economía o externo, experto en su tema de interés y que pueda brindar apoyo y herramientas para su desarrollo.

PASANTÍA



- 5 créditos: Asignatura Pasantía
- 1 crédito: Asignatura Formación para el Desempeño Laboral
- 10 créditos: Asignaturas con sello de Programación o CELEE acompañado

La Práctica Profesionalizante es una Opción de Grado, mediante la cual usted puede ejercer en el ámbito laboral, la teoría aprendida durante el programa de Finanzas y Comercio Internacional. Esta puede ser de carácter nacional o internacional y debe tener una duración mínima de 4 meses de tiempo completo, o 6 meses de medio tiempo.

- Haber cursado y aprobado al menos del 75% de los créditos obligatorios plan de estudios del pregrado.
- Realizar el proceso de inscripción y diligenciamiento de la hoja de vida a través de la plataforma de servicios virtuales.
- Postularse a máximo 3 prácticas simultáneamente y aceptar aquella en la que primero sea seleccionado.
 - Cumplir con las fechas de presentación de sus informes y evaluaciones intermedios y finales.
 - Si la práctica es internacional, debe presentar seguro médico internacional y tiene derecho a devolución del 80% de los créditos matriculados por la asignatura Práctica Profesionalizante.
 - No tener sanciones disciplinarias vigentes.

Plan de estudios

PLAN DE ESTUDIOS DE ECONOMÍA, TRAYECTORIA I DE MATEMÁTICAS

Primer Semestre	Segundo Semestre	Tercer Semestre	Cuarto Semestre	Quinto Semestre	Sexto Semestre	Séptimo Semestre	Octavo Semestre
1 Introducción a la Ciencia Económica 13210001 4 Créditos	6 Medición Económica 13210133 4 Créditos	10 Ética 17210004 2 Créditos	15 Electiva Complementaria 4 Créditos	19 Microeconomía II 13210006 4 Créditos	24 Macroeconomía II 13210008 4 Créditos	29 Historia Económica Colombiana 13210135 4 Créditos	34 Opción de Grado 16 Créditos
2 Doctrinas Económicas 13210002 4 Créditos	7 Historia Económica General 13210134 2 Créditos	11 Cálculo II 73210043 4 Créditos	16 Economía Matemática 13210024 4 Créditos 73210009 4 Créditos	20 Macroeconomía I 13210007 4 Créditos	25 Microeconomía III 13210010 4 Créditos	30 Macroeconomía III 13210025 4 Créditos	
3 Precálculo 73210041 4 Créditos	8 Cálculo I 73210042 4 Créditos	12 Álgebra Lineal 73210003 4 Créditos	17 Probabilidad 73210012 4 Créditos	21 Estadística 73210011 4 Créditos	26 Econometría Básica 13210017 4 Créditos	31 Econometría Intermedia 13210018 4 Créditos	
4 Lógica y Matemática Discreta 73210039 4 Créditos	9 Electivas Generales o HM	13 Microeconomía I 13210005 4 Créditos	18 Electivas Generales o HM	22 Electiva Complementaria 4 Créditos	27 Electiva Complementaria 4 Créditos	32 Electiva Complementaria 4 Créditos	
5 Cátedra Rosarista 60110260 2 Créditos		14 Electivas Generales o HM		23 Constitución Política e Instrucción Cívica 11210007 2 Créditos	28 Lectura Crítica para Economía y Finanzas 18610434 2 Créditos	33 Escritura Académica para Economía y Finanzas 18610435 2 Créditos	

Área de conocimiento	No. Créditos
Economía	42
Matemáticas	20
Electivas Complementarias	16
Competencias No Cuantitativas	12
Electivas Generales	14
Electivas HM	6
Formación Rosarista	2
Transversal	12
Opción de Grado	16

Notas:

(1) De acuerdo con los resultados de la prueba de matemáticas que se hace en la semana de inducción, la Trayectoria I de Matemáticas comienza con la asignatura *Competencias Básicas en Matemáticas*.

(2) Las Electivas Complementarias se ofrecen desde la Facultad de Economía como alternativa para ahondar en las áreas de proyección profesional del estudiante. Semestralmente hay un oferta variada de asignaturas con esta tipología.

CONVENCIONES

Asignatura	
Código	# de Créditos
○	Indicador
□	Prerrequisito

PLAN DE ESTUDIOS DE ECONOMÍA, TRAYECTORIA II DE MATEMÁTICAS

Primer Semestre	Segundo Semestre	Tercer Semestre	Cuarto Semestre	Quinto Semestre	Sexto Semestre	Séptimo Semestre	Octavo Semestre
1 Introducción a la Ciencia Económica 13210001 4 Créditos	6 Medición Económica 13210133 4 Créditos	10 Microeconomía I 13210005 4 Créditos	14 Microeconomía II 13210006 4 Créditos	19 Microeconomía III 13210010 4 Créditos	24 Macroeconomía III 13210025 4 Créditos	29 Historia Económica Colombiana 13210135 4 Créditos	34 Opción de Grado 16 Créditos
2 Doctrinas Económicas 13210002 4 Créditos	7 Historia Económica General 13210134 2 Créditos	11 Ética 17210004 2 Créditos	15 Macroeconomía I 13210007 4 Créditos	20 Macroeconomía II 13210008 4 Créditos	25 Econometría Básica 13210017 4 Créditos	30 Econometría Intermedia 13210018 4 Créditos	
3 Cálculo I 73210042 4 Créditos	8 Cálculo II 73210043 4 Créditos	12 Álgebra Lineal 73210003 4 Créditos	16 Economía Matemática 13210024 4 Créditos 73210009 4 Créditos	21 Electiva Complementaria 4 Créditos	26 Electiva Complementaria 4 Créditos	3 Electiva Complementaria 4 Créditos	
4 Lógica y Matemática Discreta 73210039 4 Créditos	9 Electivas Generales o HM	13 Electivas Generales o HM	17 Probabilidad 73210012 4 Créditos	22 Estadística 73210011 4 Créditos	27 Electiva Complementaria 4 Créditos	32 Electivas Generales o HM	
5 Cátedra Rosarista 60110260 2 Créditos			18 Electivas Generales o HM	23 Lectura Crítica para Economía y Finanzas 18610434 2 Créditos	28 Escritura Académica para Economía y Finanzas 18610435 2 Créditos	33 Constitución Política e Instrucción Cívica 11210007 2 Créditos	

Área de conocimiento	No. Créditos
Economía	42
Matemáticas	20
Electivas Complementarias	16
Competencias No Cuantitativas	12
Electivas Generales	14
Electivas HM	6
Formación Rosarista	2
Transversal	12
Opción de Grado	16

Notas:

- (1) De acuerdo con los resultados de la prueba de matemáticas que se hace en la semana de inducción, la Trayectoria II de Matemáticas comienza con la asignatura *Cálculo I*.
- (2) Las Electivas Complementarias se ofrecen desde la Facultad de Economía como alternativa para ahondar en las áreas de proyección profesional del estudiante. Semestralmente hay un oferta variada de asignaturas con esta tipología.

CONVENCIONES

Asignatura	
Código	# de Créditos
○	Indicador
□	Prerrequisito

Consejos para la vida universitaria

DOBLE PROGRAMA

Si se encuentra interesado en adelantar dos programas académicos en la Universidad del Rosario, con el fin de complementar o diversificar conocimientos de diferentes profesiones, lo puede hacer con beneficios económicos y de tiempo. A partir segundo semestre puede adelantar asignaturas de otros programas académicos con sus créditos de Electivas Generales y desde cuarto semestre puede oficializar su doble programa con cualquier pregrado de la Universidad.
Mayor información [aquí](#)

INTERCAMBIO ACADÉMICO

Intercambio Académico: Es un programa de movilidad estudiantil, nacional e internacional, a través del cual puede cursar un semestre o un año académico en una Universidad en convenio con la Universidad del Rosario ¡Actualmente existen más de 100 convenios de intercambio en todos los continentes! Tenga en cuenta que debe tener conocimiento del idioma requerido en la Universidad de destino. No deje pasar esta oportunidad de contacto con otras culturas. En la [cancillería](#) de la Universidad podrá ampliar la información de movilidad estudiantil.

DOBLE TITULACIÓN

Es un programa que le da la posibilidad de integrar una experiencia internacional en su formación académica, cuyo valor agregado es obtener el título de economista en una Universidad extranjera, con beneficios económicos y de tiempo. Para llevar a cabo esta posibilidad, usted debe comenzar sus estudios en la Universidad del Rosario, cumplir unos requisitos específicos y culminar su programa académico en el exterior. En la Facultad de Economía usted tiene la opción de completar sus estudios en [Toulouse School of Economics](#) (Francia) o en [Tilburg University](#) (Holanda).

ACTIVIDADES EXTRACURRICULAR

Recuerde que la vida Universitaria es un espacio en el que está desarrollándose profesional y personalmente, y para ello la Universidad del Rosario ofrece actividades académicas, culturales y recreativas. Estas actividades adicionales a su plan de estudios, le permitirán encontrar un balance adecuado entre el trabajo académico y la diversión, y le brindarán un complemento a su perfil profesional. Algunos ejemplos de grupos institucionales son: la sociedad de debate, UR Diplomats, equipos deportivos, los consejos estudiantiles y las actividades culturales y sociales, cuyo detalle encontrará en la página de la [Decanatura del Medio Universitario](#).

Consejos para el buen desarrollo de su programa académico

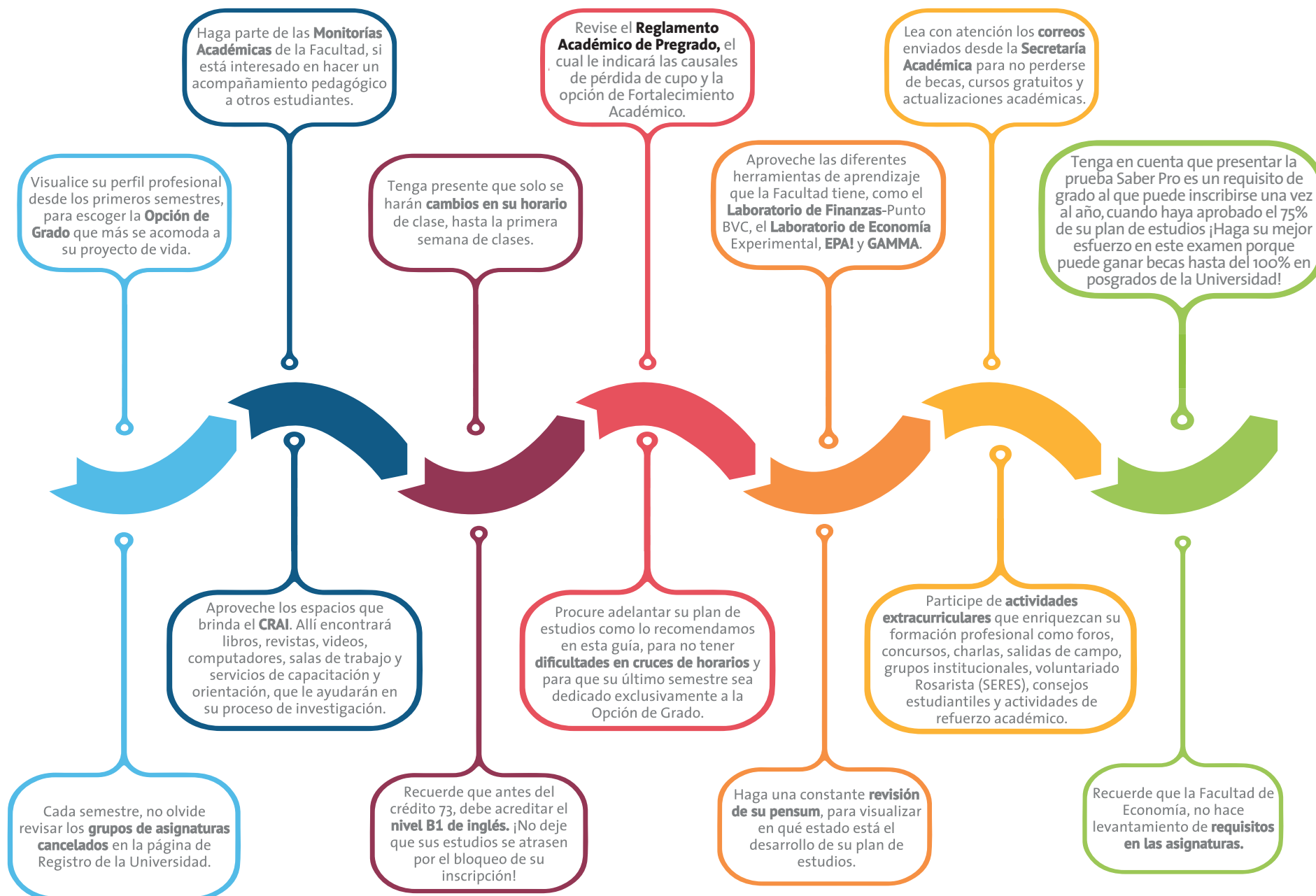

¡Disfrute su vida universitaria al máximo porque son cuatro años de experiencias inolvidables!

Revisión del plan de estudios

TIPO DE ASIGNATURA	CRÉDITOS (CTS)	APROBADO
Obligatorias	88	<input type="checkbox"/>
Electivas Generales	14	<input type="checkbox"/>
Electivas HM	6	<input type="checkbox"/>
Electivas Complementarias	16	<input type="checkbox"/>
Opción de grado	16	<input type="checkbox"/>
Requisito de Inglés B1 - antes crédito 73		<input type="checkbox"/>
Requisito de Inglés B2 - requisito de grado		<input type="checkbox"/>
Total	140	<input type="checkbox"/>

En las siguientes tablas, usted podrá ir verificando las asignaturas aprobadas y las que faltan por cursar a lo largo del programa académico, para tener una constante revisión del pensum.



Revisión de Pénsum

ÁREA	CÓDIGO	CTS	ASIGNATURAS OBLIGATORIAS	APROBADO
ECONOMÍA	13210001	4	Introducción a la Ciencia Económica	<input type="radio"/>
	13210002	4	Doctrinas Económicas	<input type="radio"/>
	13210133	4	Medición Económica	<input type="radio"/>
	13210134	2	Historia Económica General	<input type="radio"/>
	13210135	4	Historia Económica Colombiana	<input type="radio"/>
	13210005	4	Microeconomía I	<input type="radio"/>
	13210006	4	Microeconomía II	<input type="radio"/>
	13210010	4	Microeconomía III	<input type="radio"/>
	13210007	4	Macroeconomía I	<input type="radio"/>
	13210008	4	Macroeconomía II	<input type="radio"/>
MATEMÁTICAS	13210025	4	Macroeconomía III	<input type="radio"/>
	73210003	4	Álgebra Lineal	<input type="radio"/>
	73210042	4	Cálculo I	<input type="radio"/>
	73210043	4	Cálculo II	<input type="radio"/>
	73210012	4	Probabilidad	<input type="radio"/>
	73210011	4	Estadística	<input type="radio"/>
	11210007	2	Constitución Política e Instrucción Cívica	<input type="radio"/>
	18610434	2	Lectura crítica para economía y finanzas	<input type="radio"/>
	18610435	2	Escritura académica para economía y finanzas	<input type="radio"/>
	73210039	4	Lógica y matemática discreta	<input type="radio"/>
COMPETENCIAS NO CUANTITATIVAS	17210004	2	Ética	<input type="radio"/>
	60110260	2	Cátedra Rosarista, Historia y actualidad	<input type="radio"/>
FORMACIÓN ROSARISTA	13210017	4	Economía Matemática	<input type="radio"/>
	13210024	4	Econometría Básica	<input type="radio"/>
TRANSVERSAL	65510133	4	Econometría Intermedia	<input type="radio"/>
	Opción 1	16	Profundización en Política Económica	<input type="radio"/>
ELECTIVAS COMPLEMENTARIAS	Opción 2	16	Profundización en Economía de las Políticas Públicas	<input type="radio"/>
	Opción 3	16	Profundización en Finanzas	<input type="radio"/>
	Opción 4	16	Profundización en Comercio	<input type="radio"/>
	Opción 5	16	Oferta variada de asignaturas con esta tipología	<input type="radio"/>

Elegir una Profundización y una Opción de grado

CÓDIGO	CTS	ASIGNATURA	APROBADO
PROFUNDIZACIONES			
POLÍTICA ECONÓMICA (16 CRÉDITOS)			
13210008	4	Teoría y Política Monetaria y Cambiaria	<input type="radio"/>
13210006	4	Teoría y Política del Comercio Internacional	<input type="radio"/>
	8	Electivas	<input type="radio"/>
ECONOMÍA DE LAS POLÍTICAS PÚBLICAS (16 CRÉDITOS)			
	16	Electivas	<input type="radio"/>
Consultar en la Facultad de Economía las asignaturas electivas ofrecidas cada semestre relacionadas con esta profundización.			
FINANZAS (16 CRÉDITOS)			
65510125	4	Inversiones	<input type="radio"/>
65510126	4	Derivados	<input type="radio"/>
65510127	4	Finanzas Corporativas	<input type="radio"/>
65510128	4	Métodos Cuantitativos en Finanzas	<input type="radio"/>
COMERCIO (16 CRÉDITOS)			
65510123	4	Teoría y Política del Comercio Internacional	<input type="radio"/>
65510129	4	Firmas y Comercio Internacional	<input type="radio"/>
65510130	4	Sistema Mundial del Comercio	<input type="radio"/>
65510131	4	Modelos Cuantitativos en Comercio	<input type="radio"/>
OPCIONES DE GRADO			
OPCIÓN 1: COTERMINAL (16 CRÉDITOS)			
		Asignatura I - Coterminal	<input type="radio"/>
		Asignatura II - Coterminal	<input type="radio"/>
		Asignatura III - Coterminal	<input type="radio"/>
		Asignatura IV - Coterminal	<input type="radio"/>
OPCIÓN 2: PRÁCTICA PROFESIONALIZANTE (16 CRÉDITOS)			
	5	Práctica Profesionalizante	<input type="radio"/>
	1	Formación Para el Desempeño Laboral	<input type="radio"/>
	10	Asignaturas con sello de Programación	<input type="radio"/>
		Asignaturas con sello de CELEE acompañado	<input type="radio"/>
OPCIÓN 3: TRABAJO DE GRADO (16 CRÉDITOS)			
	8	Trabajo de Grado	<input type="radio"/>
	8	Asignaturas con sello de Programación	<input type="radio"/>
		Asignaturas con sello de CELEE acompañado	<input type="radio"/>
TERCERA LENGUA (ALEMÁN, ITALIANO, FRANCÉS O PORTUGUÉS)			
Nivel I (3 Créditos)			
Nivel II (3 Créditos)			
Nivel III (2 Créditos)			

Contactos

EPA!

EPA!

El Espacio para Aprender e Innovar, permite fortalecer habilidades y destrezas de aprendizaje y creatividad a los estudiantes de primeros semestres.

Catalina Zambrano
Coordinadora EPA!

epa@urosario.edu.co
Oficina 213

DIRECCIÓN DE PREGRADO

Orienta y dirige modificaciones curriculares, convocatoria de monitores, preparación para el examen Saber Pro, sanciones disciplinarias, oferta académica, evaluación docente, entre otros.

Catherinne Medina
Directora de Pregrado

catherinne.medina@urosario.edu.co

Oficina 211
Ext: 4113, 4183, 4188

María Paula Solano
Coordinadora GAMMA

gamma@urosario.edu.co

Oficina 213
Ext: 4190

GAMMA

Apoya procesos académicos y de estudio, guiando y asistiendo la resolución de problemas de diferentes asignaturas, así como respaldando el buen entendimiento y desarrollo de conceptos.

Daniela Gaitán
Directora de Cohorte

daniela.gaitanc@urosario.edu.co

Oficina 222
Ext: 4173

Laura Pinilla
Secretaria Académica

saeconomia@urosario.edu.co

Oficina 202
Ext: 4110, 4213, 4118

Dirección de Estudiantes

urosarioteescucha@urosario.edu.co

DIRECCIÓN DE COHORTE



Apoya su formación integral, promueve su permanencia en la Universidad, brinda orientación para enfrentar cambios y resuelve inquietudes y dificultades que pueden presentarse en la vida universitaria.

SECRETARÍA ACADÉMICA

Orienta sus inquietudes académicas y tramita algunas de ellas como homologaciones, certificados, diplomas, revisiones de pensum, segundo calificador, retiro del periodo académico, entre otros.

UROSARIO TE ESCUCHA

Proporciona asesoría y acompañamiento frente a situaciones que atentan contra la sana convivencia y vulneran las condiciones que expresan la identidad individual o colectiva de la comunidad Rosarista.

 Calle 12C No. 4 - 69
Casa Pedro Fermín de Vargas
 2970200

PACTO
PROGRAMA DE ACOMPAÑAMIENTO PARA TODOS
Acompañamos el camino que crecemos

URosario
¡Te Escucha!



Universidad del
Rosario

Facultad de
Economía

 www.urosario.edu.co/Facultad-de-Economia/Inicio/

 Calle 12C No. 4-69: Casa Pedro Fermín de Vargas

 @EconUrosario

 Facultad Economía UR

Resolución del Registro Calificado: 10915 del 7 de Junio de 2018, vigente por 7 años.
Resolución de Acreditación: 16100 del 04 de Agosto de 2016, vigente por 8 años
SNIES: 10547