

# Rosario English Test – RET realizado por English Area

## Descripción de la prueba

El **RET** evalúa el dominio en las cuatro habilidades lingüísticas de acuerdo con los descriptores y escalas de evaluación establecidos por el Marco Común Europeo de Referencia para lenguas (MCER). La prueba tiene una duración de **2 horas 20 minutos** y se realiza en dos momentos, uno presencial en el campus universitario, y otro en acceso remoto. Es requisito realizar primero la parte presencial del examen para poder realizar luego la entrevista en acceso remoto.



	MODO	HABILIDADES LINGÜÍSTICAS	COMPONENTES
Parte 1	Presencial  Sede Claustro	<i>Reading</i> (45 minutos)	3 lecturas con preguntas que miden la comprensión lectora a nivel inferencial y deductivo.
		<i>Listening</i> (35 minutos)	4 secciones que evalúan comprensión auditiva.
		<i>Writing</i> (45 minutos)	<ul style="list-style-type: none"> <li>Redacción de 2 textos académicos (ensayo, artículo, carta, etc.)</li> <li>1 ejercicio que evalúa el conocimiento de vocabulario a nivel B1 o B2, según el MCER</li> </ul>
Parte 2	Encuentro remoto sincrónico Zoom	<i>Speaking</i> (15 minutos)	Entrevista individual con evaluador, divide en tres secciones: <ul style="list-style-type: none"> <li>Preguntas generales</li> <li>Preguntas académicas</li> <li>Pregunta de profundización académica</li> </ul>

## Puntajes y criterio de aprobación



El RET evalúa en una escala de 0 a 100, en la cual 70 es el puntaje general mínimo para aprobar el examen. Además del puntaje mínimo general, es necesario aprobar cada habilidad lingüística por separado. Cada habilidad se evalúa en una escala de 0 a 25, se debe obtener mínimo 17 puntos para aprobar las habilidades productivas (*Writing, Speaking*) y mínimo 18 puntos para aprobar las habilidades receptivas (*Reading, Listening*).

## Preparación para presentar la prueba

English Area ha creado un curso en E-Aulas que cuenta con contenido para los niveles B1 y B2. Allí se encuentran explicaciones para entender la estructura de la prueba, el tiempo disponible para el desarrollo de cada sección y diferentes recursos para prepararse de manera autónoma.

Links de acceso a los cursos de preparación en E-aulas:

Nivel B1: [Click aquí](#)

Nivel B2: [Click aquí](#)

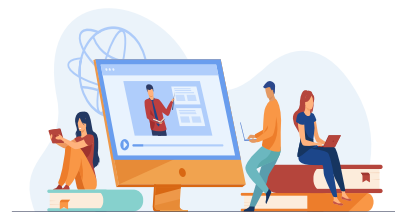

English Area organizará talleres de preparación para el examen RET (B1-B2) para practicar las habilidades de *Writing* y *Speaking*. La asistencia a estos espacios es voluntaria, pero es altamente recomendable para poder tener una preparación completa para la prueba.

Cada sesión es liderada por un profesor de English Area y tiene una duración de 60 minutos. Los talleres se realizan de lunes a jueves en modalidad de acceso remoto a través de la plataforma zoom y tienen un aforo máximo de 12 participantes para las sesiones de *Writing* y 15 participantes para las sesiones de *Speaking*.

## Valor de la prueba



El RET en 2022 tiene un valor de \$95.000 COP para la comunidad Rosarista, y un precio especial para estudiantes de pregrado y posgrado de \$86.500 COP. El pago se puede realizar vía online por medios electrónicos.

## Calendario

El cronograma de la convocatoria 2022-2 se desarrolla de agosto a noviembre y está dividido en 5 ciclos según la fecha de entrega de resultados. Cada ciclo corresponde a las semanas en que deben realizarse de manera consecutiva las dos partes del examen: sesión presencial (semana 1), encuentro remoto sincrónico (semana 2) y en la semana siguiente (semana 3) se hará la entrega de resultados.

Todas las sesiones presenciales tienen lugar de lunes a viernes, en dos franjas horarias diferentes: 09:00 a.m. a 12:00 p.m., ó 1:00 p.m a 4:00 p.m. Las entrevistas en acceso remoto solo se podrán reservar hasta el día de la sesión presencial, en la sección de *Speaking* del examen en E-aulas. Para las entrevistas se ofrece una amplia variedad de horarios, de acuerdo con la disponibilidad de los diferentes evaluadores.

## Proceso de inscripción

El proceso de inscripción al examen RET se realiza a través de E-Aulas y está dividido en 2 partes:

### 1. Consentimiento y pre-inscripción

Condiciones importantes para poder formalizar este paso son :

- La lectura previa del documento “Rosario English Test (RET) - Términos y condiciones para la presentación del examen”, sobre el cual será necesario dar consentimiento informado.
- El correcto cargue del documento de identidad y el carnet institucional.
- La selección de fecha y horario para la sesión presencial del examen. Solo es posible inscribirse a una (1) sesión de examen por ciclo.



Todos los pasos anteriores se realizan a través del espacio dispuesto para ello en E-aulas. Hay cupos limitados, por lo que se recomienda realizar el proceso antes de finalizar el plazo. Los cupos se otorgan por orden de llegada.



### 2. Formalización de la inscripción

Una vez finalizado el proceso de preinscripción, se habilitará automáticamente dentro del curso en E-aulas una nueva sección con todas las instrucciones para realizar el pago, el cual debe gestionarse a través de la plataforma de pagos de la Universidad.

Es **indispensable** el cargue del soporte de pago para que se considere la inscripción como exitosa.

